

栄光祭 2023

10/20 FRI
10:30-17:00

21 SAT
10:00-15:30



新時代

10/21 14:30 START
[会場] 芝生ステージ



アイデンティティ

お笑い ライブ



カミナリ



真空ジェシカ

北陸学院大学・北陸学院大学短期大学部

HOKURIKU GAKUIN UNIVERSITY AND JUNIOR COLLEGE

Realize Your Mission
あなたの使命を実現しよう

お問い合わせ先: gakuyu@std.hokurikugakuin.ac.jp

目次

- ✧ 目次 1
- ✧ 学長挨拶 2
- ✧ 学友会会長挨拶 3
- ✧ 学内案内図 4
- ✧ タイムテーブル 6
- ✧ 学科企画 8
- ✧ お笑いライブ芸人紹介 . . . 9
- ✧ 模擬店紹介 10



ご挨拶

学長 楠本史郎



昨年につき、今年も北陸学院大学・短期大学部の大学祭である
栄光祭が開催されます。うれしいことです。

“**新時代**”というテーマでおこなわれます。

2020年と2021年は、新型コロナウイルス感染防止のため、
栄光祭をすることができませんでした。

今のみなさんがCOVID-19を経験し、行動を制限されてきました。

人と会うことがためらわれ、交流の機会が減りました。

さらには世界中で対立と紛争が続き、悲惨な戦争や内乱までもが引き起こされています。またSNSのおかげで通信が自由になりましたが、他方、偽りの情報も拡散され、疑心暗鬼が生まれています。

こうして世界中に、分断が広がっています。

そんな暗闇を振り払うように、2日間、栄光祭が行われます。ぜひ、積極的に加わり、人と交流する喜びを味わってください。人と出会い、語り合います。協力して、共に盛り上げます。心を交わし、新しい時代を望み、乗り出していく力を養いましょう。

各学部学科の方々が、展示などの用意をしてくださいました。

所属する学科はもちろん、他の学科の発表や展示も、ぜひご覧ください。互いを知り合う好機です。

ステージでのエンターテイメントも予定されています。

一つ一つが、視野を大きく広げる貴重な機会です。

積極的に見て参加し、理解を深めましょう。

このために、学友会をはじめ、実行委員の方々、先生方、職員のみなさんが働いてくださいました。学院関係のみなさまも、

快く協力してくださいました。感謝いたします。

お客さまも、おいでになります。みなさんが、もてなし役、ホステス、ホストです。明るい顔でお迎えしましょう。北陸学院のHospitalityを発揮し、栄光祭を創り上げていきましょう。

ご挨拶

学友会会長 松田あずさ



皆さん、こんにちは。
2023年度北陸学院大学 学友会執行部 会長及び
栄光祭実行委員長の松田あずさです。

栄光祭は、今年で開催15周年を迎えます。
こうして15周年を迎えられるのも、学友会執行部をはじめとする
学生、教職員、地域の方々など、皆さまからご支援ご協力を
いただいたおかげです。心より感謝申し上げます。

今年度の栄光祭テーマは、“**新時代**”です。
新しいことに挑戦してみたり、初めて出会う新たな気づきを
見つけてみたり…。新しいことに挑戦し、成長していく自分を
実感していただきたいです。
一人ひとりの学生や教職員、地域の方々に「今まで知らなかった世界
へ、勇気を振り絞って、足を踏み入れてほしい」。
その想いが、このテーマに込められています。

今年は学友会執行部に1年生も加わり、部員一丸となり、新しい
企画・運営がよりできるようになりました。後輩のためにも、
この素晴らしい栄光祭の魅力を伝えていけたらいいと思います。

今年度は、昨年度以上に模擬店の出店数や学内企画が
用意されています。自分は何が好きで、何が得意なのか…。
新たな自分を発見できるといいですね。

2日間、思い出がいっぱい作れるよう楽しく過ごしていきましょう。

学内案内図

1F

- ・食物栄養学科
食育ブース
カレー&ケーキ
&ほうじ茶
- ・スイーツ研究所
スイーツ販売
- ・発酵食研究所
甘酒、梅干し販売

- ・子ども教育学科
専門ゼミ報告・卒業
研究中間発表会
10/20(金) 展示
10/21(土) 発表10:00~12:00

- ・社会学科
学科紹介展示
- ・よいそいの花
プロジェクト
クッキー販売&
鯖缶



- 国際交流研修センター
- ・オレンジリボン
- ・後援会ブース
- ・ガラポン、アンケート等

- 模擬店案内
- ・キッチンカー
 - ・フランク&ポテト
 - ・やきとり
 - ・釣ったイカ焼きそば
 - ・スイートポテト等
 - ・カステラ等
 - ・わたがし
 - ・ぼくだん、どじょうのかば焼き
 - ・〇〇焼き
 - ・チーズスティック
 - ・焼きそば
 - ・喫茶エスペランサ
 - ・ひんやりスイーツ
 - ・射的、スーパーボール
 - ・ビーガン※10/21(土)のみ

本部

21日(土)はこちらに
ピンゴカードを
取りに来てください!

かいだん

学内案内図

2F

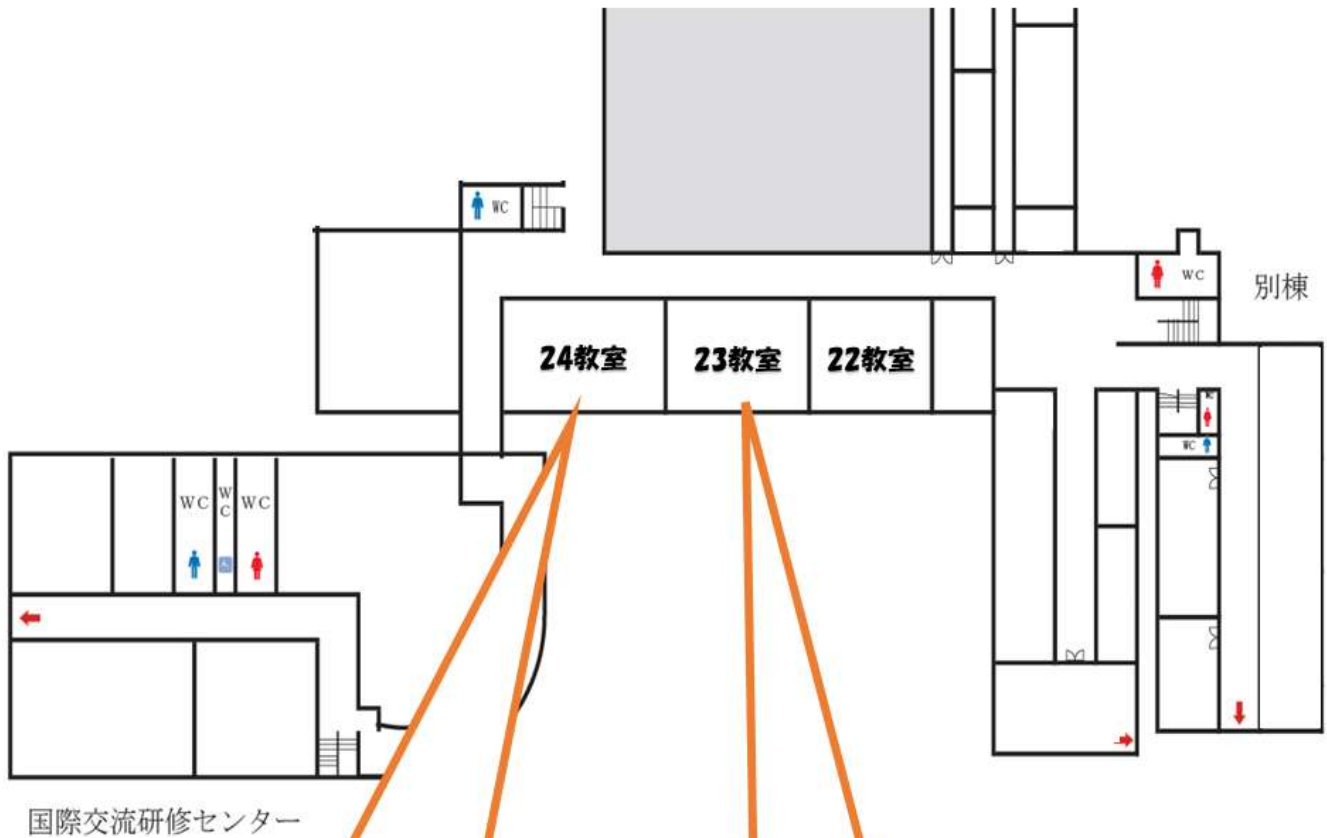

・コミュニティ文化学科
専門ゼミの学び展示
「学生の成長」プログラム発表
10/20 (金) 展示
10/21 (土) 発表 11:00~12:00

・石川県中小企業同友会 金沢凛や
魅力アップセミナー
10/20 (金) 14:00
10/21 (土) 11:00、14:00
個別相談・メイクアップ教室
10/20 (金) 11:00、13:00、
15:00、16:00
10/21 (土) 10:00、13:00、
15:00

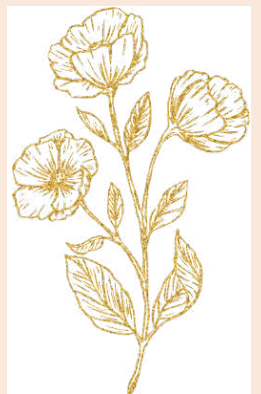

タイムテーブル

Timetable

10月20日（金）

	芝生ステージ	その他会場
9:30		開会礼拝
10:00		
		模擬店販売開始
11:00	バトン部公演 ダンス部公演	
12:00	挨拶調査報告 模擬店紹介	
13:00		
14:00	軽音楽部公演	
15:00	カラオケ大会	
16:00	コスプレ大会	
17:00		

タイムテーブル

Timetable

10月21日 (土)

芝生ステージ

その他会場

10:00



模擬店販売開始

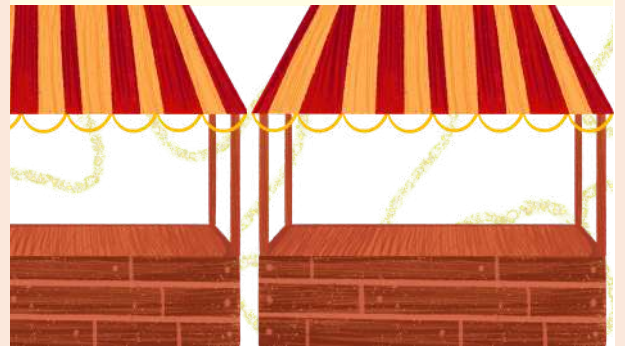

11:00

バトン部・ダンス部公演

吹奏楽部公演

12:00

13:00

軽音楽部公演

14:00



ハンドベルコンサート
(フレンドシップホール)

15:00

お笑いライブ

&



ビンゴ大会

16:00

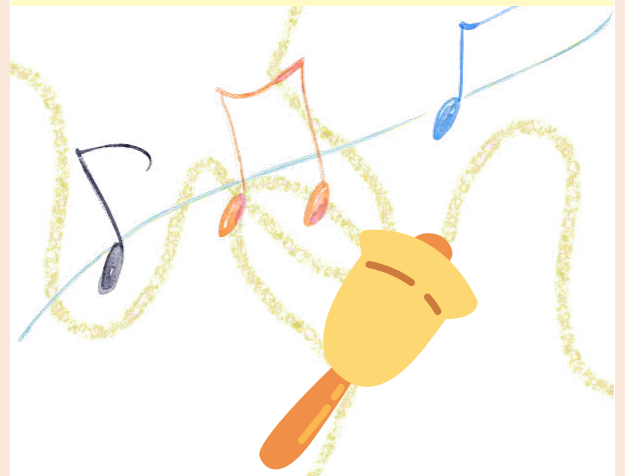

学科企画

教育学部 / 子ども教育学科

○専門ゼミIIレポート

○卒業研究展示・中間発表会

10/20(金)展示

10/21(土)発表10:00~12:00

社会学部 / 社会学科

○学科紹介展示

○ビーガン料理 (10/21(土)のみ)

健康科学部 / 食物栄養学科

○食育ブース



コミュニティ文化学科

○専門ゼミの学び展示

「学生の成長」プログラム発表

10/20(金)展示

10/21(土)発表11:00~12:00



お笑いライブ

～出演芸人紹介～



＊ 真空ジェシカ ＊

2012年に結成された、川俣岳と川北茂澄からなるお笑いコンビ。見た目のインパクトを利用したつかみが印象的なコント漫才が特徴。

プロダクション人力舎所属。

＊ アイデンティティ ＊

2004年に結成された、田島直弥と見浦彰彦からなるお笑いコンビ。声優・野沢雅子のモノマネで一躍有名となった。太田プロダクション所属。



＊ カミナリ ＊

2011年に結成された、竹内まなぶと石田たくみからなるお笑いコンビ。茨城弁の掛け合いとどつきツッコミが特徴的。グレープカンパニー所属。



模擬店紹介

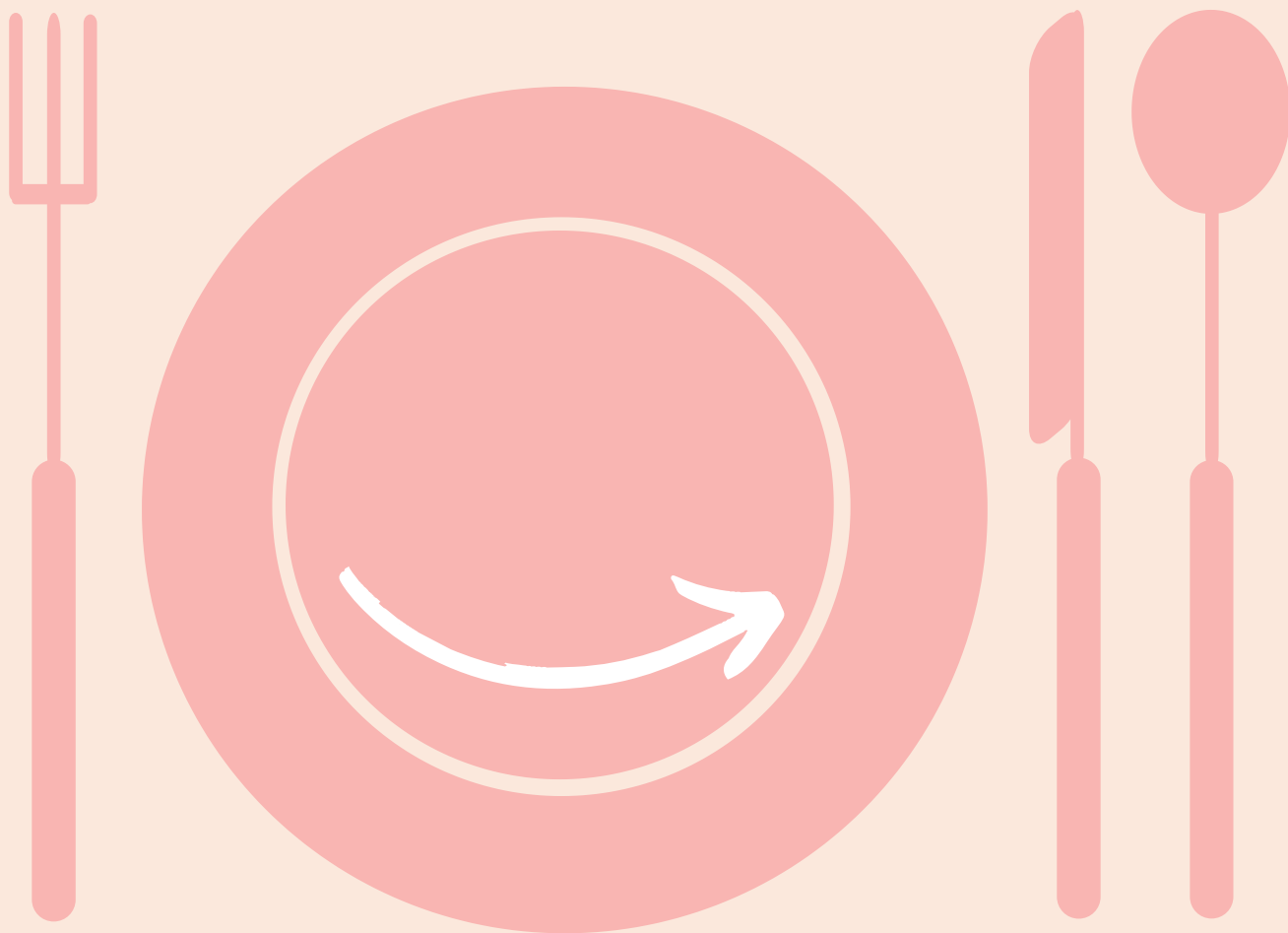

発酵食研究所



甘酒ドリンク

手作り梅干し 

販売!!



スイーツ 研究所



地元の旬の食材を使った
心にも体にも優しい
スイーツ

¥200~



※写真はイメージです。
実際に販売する商品とは異なる場合があります。



EIKO SAI

よりそいの花プロジェクト

今までの活動の展示を行います!

- ・サロン活動
- ・写真洗浄
- ・子ども食堂 etc...

HOKA ...???



陸前高田の
ちっちゃなお花畑クッキー
の販売もするよ!

味は抹茶・棒茶・ゆず・
カボチャ・紫芋・プレーンの
6種類♡



~ tanaka sensei ~

やきそば

こだわりの味と職人の技



400円

やきとり & ドリンク

好評につき 今年もやるよ〜!

おしながき
やきとり(2本) 250円

とろろ 外
・ぼんじり ・つくね
・ねぎま ・もも
・かわ

ドリンク(1本) 100円

・お茶
・コーラ
・りんご
・オレンジ

冷えてますよ〜!

2つえらんでね
(同じのもイイヨ!!)

売ってるところ
野外ステージの近く!!

いとしいし えまーっ!!!

イカ焼きそば

¥500

ソトドリ:7.1=3162-16

¥100

76-3°

¥200

芋76-3°

¥300





栄光祭2023限定

まるまる
○○焼き

お腹とお財布にやさしい!



衝撃価格!

クリエイショングループ

セット ¥400

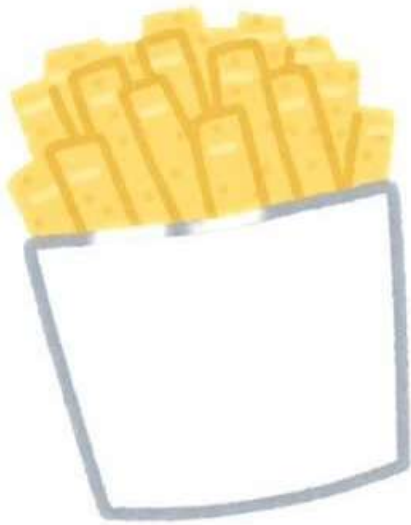

¥300



¥200



買いに来てね~ん♪

amazon

ドドスコ

秋のチーズ祭り





ぜひ
買いに来てね!



スイートポテト

250円

ベビーカステラ

250円

大学芋

250円

飲み物

100円

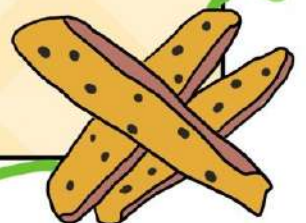



とちパウンドケーキ



とちみつ

カステラ

白山ジヨ



のびみの

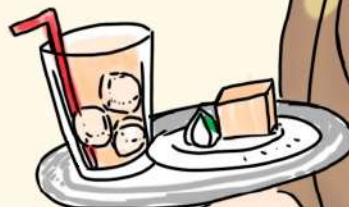

ひんやいスイーツ

フルーツポンチ 200えん
+白玉 50えん



蓋&スプーン
ついてま
す!

レアチーズケーキ 150えん



栄光祭

10/20 (金) 10時30分～

10/21 (土) 10時～

縁 日

ヨーヨー



しゃてき



スーパーボール



料金

1回(3)	100円
2回(6)	150円
3回(9)	200円
5回(15)	400円

3つのうちどれも料金は変わりません！

射的は1回の料金で3回打てます！

() 内の回数です

地元企業が出店!



あの近江町の
人気グルメが登場!



岩内蒲鉾店
ばくだん
300円

出張

近江町

OMICHO

金沢名物のどじょうの蒲焼は、
カルシウムが豊富で
免疫力アップ! 疲労回復!
さらに! 美肌促進の効果も!



どじょうの
かば焼き
1本 150円

30分無料!

「美」のプロがあなたの魅力をアップ!



かなざわ・凜や
魅力アップコンサルタント
藤元 澄代

魅力アップセミナー **30分無料**

10/20 **金** ●14時
21 **土** ●11時●14時

- * 表情、話し方、姿勢、メイクなど自分の魅力を引き出す方法をアドバイス
- * 面接に強くなるポイントをレクチャー

個別相談・メイクアップ教室 **30分無料**

10/20 **金** ●11時●13時●15時●16時
21 **土** ●10時●13時●15時

もちろん、男性も大歓迎です!

当日、混み合う場合は整理券を配布します

2023.10/20 Fri.

10:30~16:00

in フレンドシップホール

お楽しみイベント開催!

by 三美創ビューティースタジオ



まずは

お楽しみ①

アンケートに答えて
お好きなエステで
癒されて



お楽しみ②

次は

お菓子ぴったんこ
チャレンジで200gを
当てよう



更に

お楽しみ③

ガラポンで
景品をGET

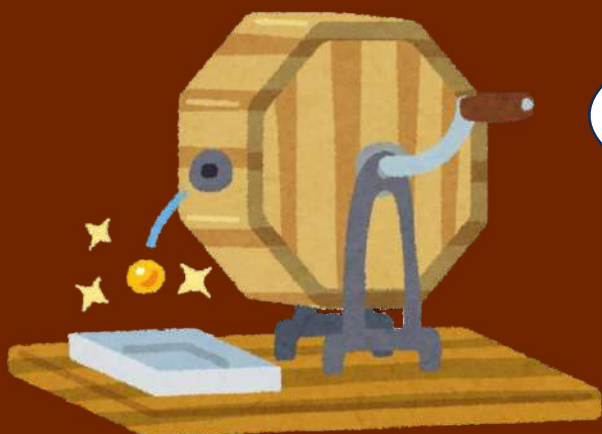

お友達と一緒に遊びに来てね♡

クジ引き券

同窓会
エスぺランサ
にて

本学卒業生が
オリジナルおせんべいを
販売します！

同窓会

喫茶 Esperanza ～エスぺランサ～

10月20日（金）

21日（土）

- ・ 同窓会オリジナルおせんべい
- ・ コーヒー
- ・ コーヒーおせんべいセット

右上の引換券をお持ちの方に限り！
クジ引きにご参加いただけます。
(ハズレなし、レアグッズが当たるかも！？)

